

MODULARIO
F. rig. rend. 487



MINISTERO DELLE FINANZE
DIPARTIMENTO DEL TERRITORIO

CATASTO EDILIZIO URBANO (RDL 13-4-1939, n. 652)

MOD. BN (CEU)

LIRE
500

Planimetria di u.i.u. in Comune di MATERA via DEI MESTIERI civ.

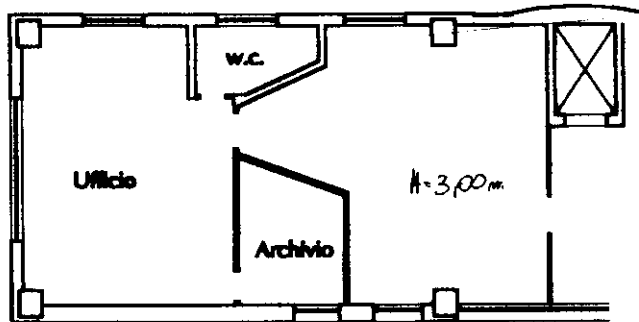

PIANTA PIANO SECONDO

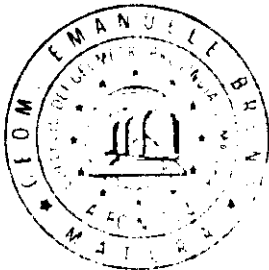

ORIENTAMENTO

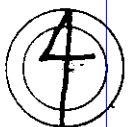

SCALA DI: 200

Catasto in attuazione al 28/01/2019 - Comune di MATERA (F052) - < Foglio: 67 - Particella: 681 - Subalterno: 1 >
VIA DEI MESTIERI piano: T-1-2-S1;

Ultima planimetria in atto
Dichiarazione di N.C.
Denuncia di variazione
Data presentazione: 13/07/2000 - Data: 28/01/2019 - n. T329363 - Richiedente: MRLMRA68L04F052H
Totale schede in corso di acquisizione: 4 (24/01/2019) - Formato stampa richiesto: A4(210x297)
F. 67 sub. 1
n. 681

Compilata dal GEOM. BRUNO EMANUELE
(Titolo, cognome e nome)
Richiedente: GESHERI
della provincia di MATERA n. 202
data 11.07.2000 Firma [Signature]

RISERVATO ALL'UFFICIO
95871
13-7-2000
[Signature]

MODULARIO
F. rig. rend. 487



MINISTERO DELLE FINANZE
DIPARTIMENTO DEL TERRITORIO
CATASTO EDILIZIO URBANO (RDL 13-4-1939, n. 652)

MOD. BN (CEU)

LIRE
500

Planimetria di u.i.u. in Comune di **MATERA** via **DEI MESTIERI** civ.

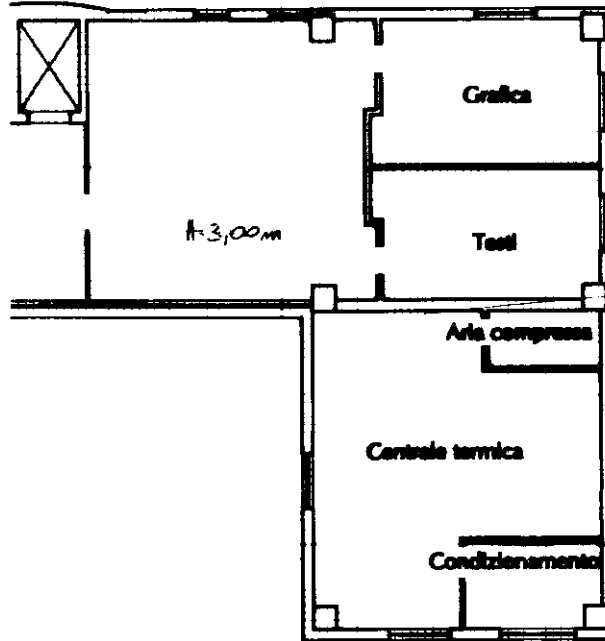

PIANTA PIANO SECONDO

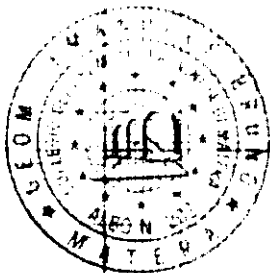

ORIENTAMENTO



SCALA DI 1:200

Città dei Fabbricanti - Situazione al 28/01/2019 - Comune di MATERA (F052) - < Foglio: 67 - Particella: 681 - Subalterno: 1 >
VIA DEI MESTIERI piano: T-1-2-S1;

Dichiarazione di N.C.
Denuncia di variazione

Compilata dal **GEOM. BRUNO EMANUELE**
(titolo, cognome e nome)

RISERVATO ALL'UFFICIO

Data presentazione: 13/07/2000 - Data: 28/01/2019 - n. T329363 - Richiedente: MRLMRA68L04F052H
Totale schede: 6 - Formato di acquisizione: A4(210x297) - Formato stampa richiesto: A4(210x297)

Identificativi catastali
F. **67** sub. **1**
n. **681**

Iscritto all'albo dei **GEOMETRI**
della provincia di **MATERA** n. **202**
data **11.07.2000** Firma *[Signature]*

95871
13-7-2000
AA

Nome - Indirizzo Poligrafico e Zona dello Stato - P.Y.

MODULARIO
F. rig. rend. 487



MINISTERO DELLE FINANZE
DIPARTIMENTO DEL TERRITORIO
CATASTO EDILIZIO URBANO (RDL 13-4-1939, n. 652)

MOD. **BN** (CEU)

LIRE
500

Planimetria di u.i.u. in Comune di **MATERA** via **DEI MESTIERI** civ.

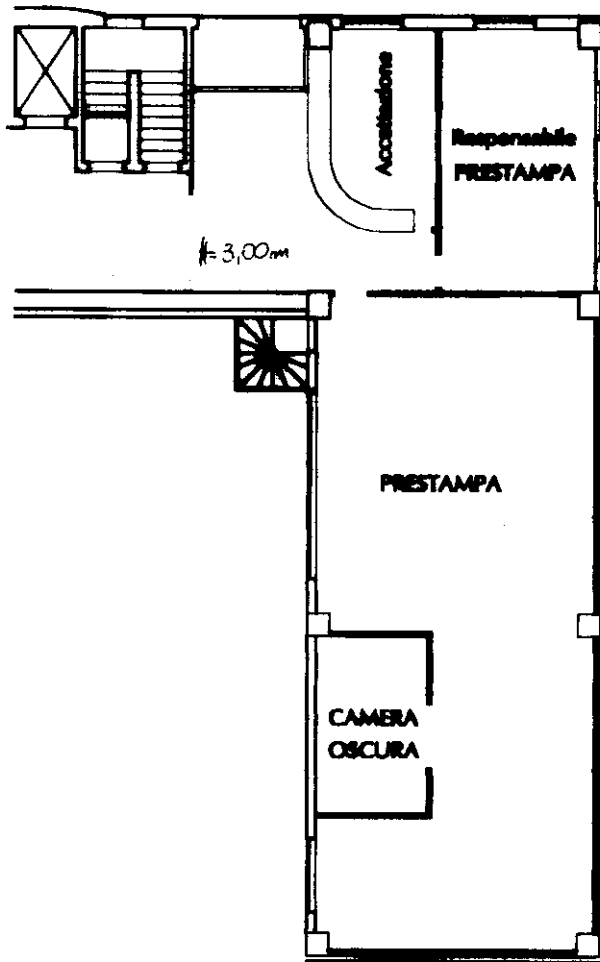

PIANTA PIANO PRIMO



ORIENTAMENTO

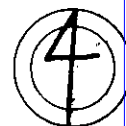

SCALA DI 1:200

man 01
Situazione al 28/01/2019 - Comune di MATERA (F052) - < Foglio: 67 - Particella: 681 - Subalterno: 1 >
Via dei Fabbricai - VIA DEI MESTIERI piano: T-1-2-S1;

Ultima planimetria in atti
Dichiarazione di N.C.
Denuncia di variazione
Data presentazione: 13/07/2000 - Data: 28/01/2019 - n. T329363 - Richiedente: MRLMRA68L04F052H
Totale schede identificative catastali acquisite in data 21/01/2019 - Foglio: 67 - Particella: 681 - Subalterno: 1
F. **67** sub. **1**
n. **681**

Compilata dal **GEOM. BRUNO**
(Titolo, cognome e nome)
EMANUELE
GEOMETRA
della provincia di **MATERA** n. **202**
data **11.07.2000** Firma *[Signature]*

RISERVATO ALL'UFFICIO
95871
13-7-2000

MODULARIO
F. rig. rend. 407



MINISTERO DELLE FINANZE
DIPARTIMENTO DEL TERRITORIO
CATASTO EDILIZIO URBANO (RDL 13-4-1939, n. 652)

MOD. 50N (CEU)

LIRE
500

Planimetria di u.i.u. in Comune di MATERA via DEI MESTIERI civ.

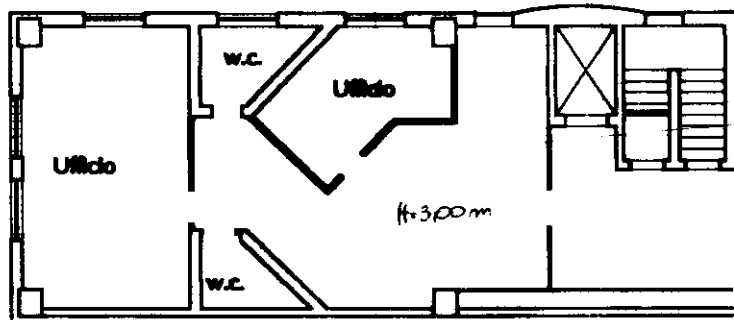

PIANTA PIANO PRIMO

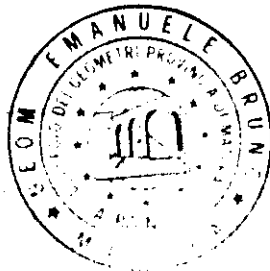

ORIENTAMENTO

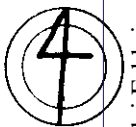

SCALA DI: 1:200

Catasto di Fabbricati - Situazione al 28/01/2019 - Comune di MATERA (F052) - < Foglio: 67 - Particella: 681 - Subalterno: 1 >
VIA DEI MESTIERI piano: T-1-2-S1;

Ultima planimetria in atti
Dichiarazione di N.C.
Denuncia di variazione
Data presentazione: 13/07/2000 - Data: 28/01/2019 - n. T329363 - Richiedente: MRLMRA68L04F052H
Totale schede funzionali di acquisizione: 4 (2 albs 297) n. Fogli di stampa richiesti: A4(210x297)
F. 67 della provincia di MATERA n. 202
n. 681 sub. 1 data 11.07.2000 Firma E. Manuele Bruno

Compilata dal GEOM. BRUNO
(Titolo, cognome e nome)
FRANCESCO
GIACOSTI
della provincia di MATERA n. 202
data 11.07.2000 Firma E. Manuele Bruno

RISERVATO ALL'UFFICIO
95877
13-7-2000

Roma - Istituto Poligrafico e Zecca dello Stato - P.Y.

MODULARIO
F. rig. rend. 487



MINISTERO DELLE FINANZE
DIPARTIMENTO DEL TERRITORIO

CATASTO EDILIZIO URBANO (RDL 13-4-1939, n. 652)

MOD. BN (CEU)

LIRE
500

Planimetria di u.i.u. in Comune di MATERA via DEI MESTIERI civ.

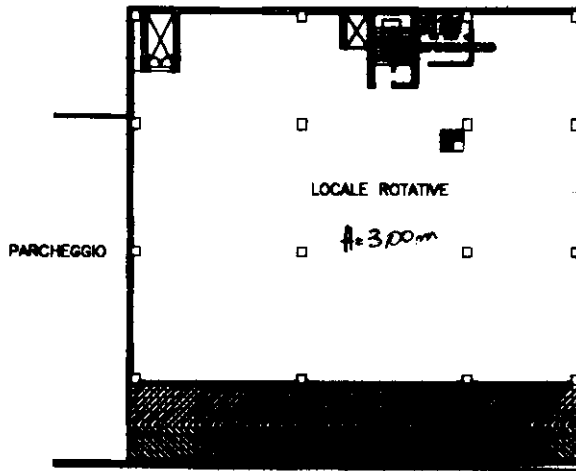

PIANO TERRENO

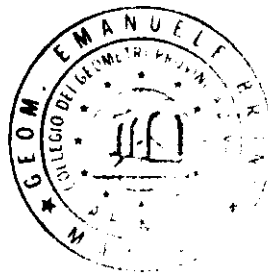

ORIENTAMENTO

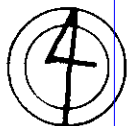

SCALA DI: 500

man 01
Situazione al 28/01/2019 - Comune di MATERA (F052) - < Foglio: 67 - Particella: 681 - Subalterno: 1 >
Città dei Fabbricati - VIA DEI MESTIERI piano: T-1-2-S1;

Dichiarazione di N.C.
Denuncia di variazione

Compilata dal GEOM. BRUNO
(Titolo, cognome e nome)

RISERVATO ALL'UFFICIO

Data presentazione: 13/07/2000 - Data: 28/01/2019 - n. T329363 - Richiedente: MRLMRA68L04F052H
Totale sheet identificati: 11 (210x297) - Formato stampa richiesto: A4(210x297)

F. 69
n. 681 sub. 1

della provincia di MATERA n. 202
data 11.07.2000 Firma [Signature]

95877
13-7-2000
[Signature]

MODULARIO
F. rig. rend. 487



MINISTERO DELLE FINANZE
DIPARTIMENTO DEL TERRITORIO
CATASTO EDILIZIO URBANO (RDL 13-4-1939, n. 652)

MOD. BN (CEU)

LIRE
500

Planimetria di u.i.u. in Comune di **MATERA** via **DEI MESTIERI** civ.

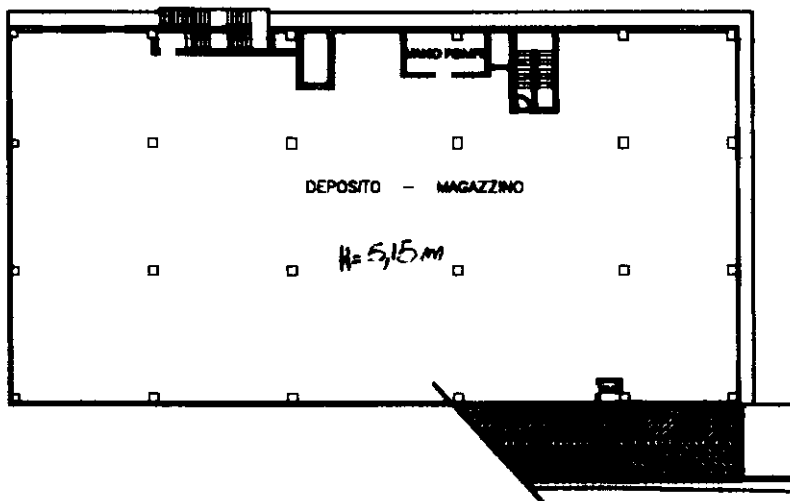

PIANO PRIMO SOTTOSTRADA

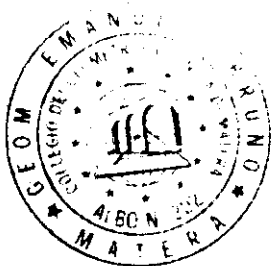

ORIENTAMENTO

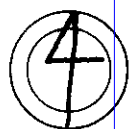

SCALA DI 1:500

Situazione al 28/01/2019 - Comune di MATERA (F052) - < Foglio: 67 - Particella: 681 - Subalterno: 1 >
Città dei Fabbricati - VIA DEI MESTIERI piano: T-1-2-S1;

Ultima planimetria in atti
Dichiarazione di N.C.
Denuncia di variazione

Compilata dal **Geom. BRUNO**
(Titolo, cognome e nome)

RISERVATO ALL'UFFICIO

Data presentazione: 13/07/2000 - Data: 28/01/2019 - n. T329363 - Richiedente: MRLMRA68L04F052H
Totale schede in corso di acquisizione: 4 (210x297) - Formato stampa richiesto: A4(210x297)

F. **67** sub. **1**
n. **681**

della provincia di **MATERA** n. **202**
data **11.07.2000** Firma *[Signature]*

13-7-2000
95871
14